



# Asuransi Mandiri *Corporate Health Plan*

---



PT AXA Mandiri Financial Services (AXA Mandiri) berizin dan diawasi oleh Otoritas Jasa Keuangan (OJK)

# Asuransi Mandiri Corporate Health Plan



Asuransi Mandiri Corporate Health Plan merupakan produk asuransi kesehatan kumpulan yang dikeluarkan oleh PT AXA Mandiri Financial Services yang memberikan Memberikan perlindungan kesehatan yang menyeluruh selama 24 jam berupa penggantian biaya medis untuk Manfaat Rawat Inap dan Pembedahan serta manfaat tambahan yang dapat disesuaikan dengan kebutuhan yaitu berupa penggantian biaya untuk Manfaat Rawat Jalan, Manfaat Rawat Gigi, Manfaat Persalinan dan Manfaat Kacamata, serta kemudahan dalam mengakses perawatan kesehatan dengan sistem pembayaran klaim yang fleksibel sebagaimana yang ditentukan dalam Polis Asuransi Kumpulan Mandiri Corporate Health Plan.

## Syarat dan Ketentuan

Usia Masuk (x)	<ul style="list-style-type: none"> <li>• Peserta Bukan Anak: 17 – 74 tahun</li> <li>• Peserta Anak: 0 – 25 tahun, belum menikah dan belum bekerja</li> </ul>
Masa Pertanggungan (n)	Maksimum 1 (satu) tahun ( $x + n \leq 75$ (tujuh puluh lima) tahun)
Mata Uang	Rupiah
Premi	Besaran Premi sesuai dengan manfaat perlindungan yang dipilih
Cara Pembayaran Premi	Tahunan, Semesteran, atau Kuartalan
Jumlah Peserta	Minimal 10 (sepuluh) Peserta (Direksi, Dewan Komisaris, Anggota dan Karyawan Pemegang Polis beserta Tanggungan)

## Manfaat Asuransi

Perlindungan Asuransi Dasar		<b>Rawat Inap</b> Penggantian biaya untuk Rawat Inap yang meliputi kamar Rawat Inap harian, <i>Intensive Care Unit (ICU)</i> , Biaya Pembedahan, obat-obatan, biaya kunjungan Dokter, biaya konsultasi Dokter Spesialis, santunan duka, hingga biaya rawat jalan dan gigi darurat karena kecelakaan dan lain-lain.
Perlindungan Asuransi Tambahan		<b>Rawat Jalan</b> Penggantian biaya untuk Rawat Jalan ke Dokter umum maupun Dokter Spesialis, yang meliputi biaya konsultasi Dokter dan obat-obatan, biaya pemeriksaan penunjang diagnostik, hingga fisioterapi.
		<b>Rawat Gigi</b> Penggantian biaya perawatan gigi yang meliputi biaya perawatan gigi dasar (termasuk pencegahan), biaya perawatan gigi kompleks hingga gigi palsu

Perlindungan Asuransi Tambahan		<b>Persalinan</b> Penggantian biaya persalinan meliputi Persalinan Normal di Rumah Sakit maupun dengan bantuan Bidan, Persalinan Dengan Pembedahan dan komplikasi serta biaya konsultasi sebelum dan sesudah persalinan.
		<b>Kacamata</b> Penggantian biaya pembelian Bingkai Kacamata dan Lensa kacamata atau Lensa Kontak.

## Klaim

Asuransi Kesehatan Kumpulan Mandiri Corporate Health Plan memiliki dua cara pengajuan klaim, yaitu:

- Cashless; dan
- Reimbursement yang akan dilakukan sesuai dengan ketentuan polis yang berlaku

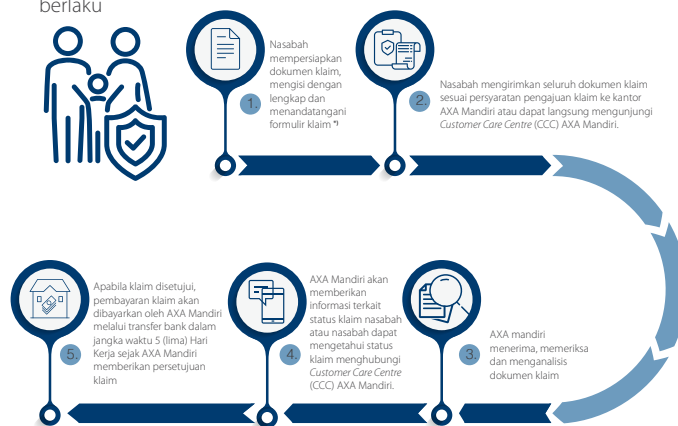

\* Formulir Klaim bisa didapatkan dengan cara:

- Menghubungi Financial Advisor/Tenaga Pemasar AXA Mandiri di cabang Bank Mandiri terdekat;
- Menghubungi layanan call center AXA Mandiri di nomor 1500803 atau email ke: [customer@axa-mandiri.co.id](mailto:customer@axa-mandiri.co.id);
- Download/unduh melalui website: [www.axa-mandiri.co.id](http://www.axa-mandiri.co.id).

## Pengecualian

Manfaat Asuransi Kesehatan Kumpulan Mandiri Corporate Health Plan tidak berlaku untuk perawatan yang terjadi dalam jangka waktu Masa Tunggu, pelayanan yang belum disetujui oleh Kementerian Kesehatan, penyakit atau cedera tubuh akibat dari terorisme, bedah atau perawatan kosmetika, pemeriksaan fisik rutin (MCU), penyakit menular yang diasingkan atau dikarantinakan, refraksi mata, semua alat bantu di luar tubuh dan ditanamkan dalam tubuh, cedera tubuh akibat gangguan kejiwaan dan penggunaan obat terlarang, kelainan bawaan dan penyakit keturunan, penyakit menular seksual, akibat donor organ, keikutsertaan dalam aktivitas/olahraga berbahaya dan pekerjaan yang berisiko tinggi, HIV, AIDS dan AIRC, upaya bunuh diri, reaksi nuklir, perawatan yang dilakukan oleh dokter yang merupakan peserta sendiri, perawatan yang tidak sesuai dengan diagnosis, biaya non medis, perawatan atas hemodialisis di luar Rawat Inap dan lainnya yang tercantum dan dijelaskan lebih rinci pada ketentuan Pengecualian yang tertera pada Ringkasan Informasi Produk dan Layanan (RIPLAY) dan Polis Asuransi Mandiri Corporate Health Plan.

## Risiko

AXA Mandiri tidak akan membayar Manfaat Asuransi antara lain disebabkan:

- Hal-hal yang tercantum pada Pengecualian Polis.
- Diketahui telah memberikan keterangan yang tidak benar atau memberikan keterangan palsu atau memanipulasi dokumen sehubungan dengan pengajuan klaim Manfaat Asuransi atau pengajuan klaim tidak sesuai dengan ketentuan Polis.
- Telah melewati jangka waktu pengajuan klaim Manfaat Asuransi yang tercantum dalam ketentuan Polis Produk Asuransi.

## Ilustrasi

Pemegang Polis	PT ABC
Jumlah Peserta	85 orang
Cara Pembayaran Premi	Tahunan
Pilihan Program Manfaat	Manfaat Rawat Inap Plan 200 (IP200)

### Rincian Manfaat

(dalam rupiah)

Manfaat	Batasan Maksimum	IP200
Biaya Kamar & Makan per hari	Maksimum 365 hari per ketidakmampuan	200.000
Biaya Perawatan Intensif per hari	Maksimum 365 hari per ketidakmampuan	400.000
Biaya Kunjungan dokter per hari	Maksimum 365 hari per ketidakmampuan	200.000
Biaya Konsultasi dokter spesialis per kunjungan/per tahun	Maksimum 365 hari per ketidakmampuan	200.000
Biaya Aneka Perawatan	Maksimum per ketidakmampuan	3.000.000
Biaya Pembedahan:		
■ Pembedahan Complex		26.000.000
■ Pembedahan Major	Maksimum per ketidakmampuan	17.000.000
■ Pembedahan Intermediate		9.000.000
■ Pembedahan minor		4.000.000
Biaya Rawat Jalan dan Gigi Darurat Karena Kecelakaan	Maksimum per ketidakmampuan	1.000.000
Biaya Pemeriksaan Sebelum dan Sesudah Rawat Inap:	30 hari sebelum dan 90 hari Sesudah Rawat Inap	
■ Biaya Konsultasi Dokter		200.000
■ Biaya Test diagnostic, obat dan konsultasi		2.000.000
Biaya Ambulans	Maksimum per ketidakmampuan	200.000
Biaya Perawat Pribadi	Maksimum per hari	150.000
Santunan Duka		30.000.000
<b>Limit Tahunan</b>		<b>Tidak Terbatas</b>
<b>Premi Tahunan</b>		
Pria		648.000
Wanita		820.200
Anak		490.000

### Rincian Premi

Distribusi Peserta	Jenis Kelamin	IP200	Total
	Pria	37	37
	Wanita	29	29
	Anak	19	19
	<b>Total</b>	<b>85</b>	<b>85</b>

(dalam rupiah)

Distribusi Peserta	Jenis Kelamin	IP200
	Pria	684.000
	Wanita	820.200
	Anak	490.000

(dalam rupiah)

Distribusi Peserta	Jenis Kelamin	IP200	Total
	Pria	25.308.000	25.308.000
	Wanita	23.785.800	23.785.800
	Anak	9.310.000	9.310.000
	<b>Total</b>	<b>58.403.800</b>	<b>58.403.800</b>

#### Catatan:

- Ilustrasi ini bukan merupakan kontrak asuransi.
- Manfaat asuransi akan diberikan kepada Peserta sesuai dengan program manfaat yang dipilih oleh Anda sebagaimana tercantum dalam Proposal Asuransi Mandiri Corporate Health Plan.
- Besarnya angka-angka diatas hanya merupakan suatu ilustrasi dan dapat berbeda dengan kondisi sebenarnya.

## Tentang AXA Mandiri

PT AXA Mandiri Financial Services (AXA Mandiri) merupakan perusahaan asuransi jiwa patungan antara PT Bank Mandiri (Persero) Tbk dan National Mutual International Pty. Limited (AXA Group). Telah hadir selama 18 tahun di Indonesia untuk memberdayakan masyarakat dalam memiliki kualitas kehidupan yang lebih baik. AXA Mandiri melayani masyarakat dengan menyediakan beragam solusi produk inovatif, sesuai dengan kebutuhan perlindungan masyarakat di antaranya, asuransi jiwa, asuransi kesehatan, asuransi penyakit kritis, dana pensiun (DPLK AXA Mandiri), hingga perencanaan keuangan masa depan. AXA Mandiri telah melayani lebih dari 4 juta masyarakat Indonesia yang didukung oleh lebih dari 2.300 Financial Advisor yang tersebar di lebih dari 1.540 kantor cabang Bank Mandiri dan Bank Syariah Indonesia di seluruh Indonesia, serta lebih dari 370 Tele-Sales dan Corporate Sales officer.

AXA Mandiri meraih beragam apresiasi publik di antaranya The Global CSR Awards 2020 untuk Best Workplace Practices kategori platinum dari Pinnacle Group Singapura, Contact Center Service Excellent selama lima tahun berturut-turut (2016-2020) dari Majalah Service Excellent, Indonesia Trusted Company selama empat tahun berturut-turut (2016-2019) dari The Indonesia Institute for Corporate Governance (IICG) yang bekerja sama dengan Majalah SWA. AXA Mandiri berizin dan diawasi oleh Otoritas Jasa Keuangan (OJK).

#### Perhatian

- Brosur penjualan ("Brosur") ini dibuat dan dipersiapkan oleh AXA Mandiri sebagai informasi bagi Nasabah mengenai produk asuransi Asuransi Mandiri Corporate Health Plan ("Produk Asuransi") yang dapat diunduh di website [www.axa-mandiri.co.id](http://www.axa-mandiri.co.id).
- Produk Asuransi ini adalah produk asuransi dan bukan merupakan tanggung jawab dan produk bank serta Produk Asuransi ini tidak dijamin oleh Lembaga Penjamin Simpanan (LPS).
- Brosur ini dibuat hanya untuk memberikan informasi dan bukan merupakan suatu bentuk jaminan atau dijadikan dasar dari atau yang dapat dijadikan pedoman sehubungan dengan suatu perjanjian atau komitmen apa pun. Informasi yang terkandung di dalam Brosur dapat berubah sewaktu-waktu dan perubahan dapat dilakukan tanpa adanya pemberitahuan terlebih dahulu kepada Nasabah.
- Tidak satu bagian pun dari Brosur ini boleh disalin atau disebarluaskan, dikirkirkan, dialih tulis, disimpan pada sistem pencarian, diterjemahkan dalam bentuk atau lewat cara apa pun untuk diungkapkan kepada Pihak lain, tanpa izin tertulis terlebih dahulu dari AXA Mandiri.
- Dengan membaca dan menggunakan Brosur ini, Nasabah telah sepakat untuk memenuhi ketentuan mengenai Brosur ini.
- Apabila terdapat pertanyaan terkait syarat dan ketentuan Produk Asuransi ini, Nasabah dapat menghubungi tenaga pemasar atau *call center* AXA Mandiri di nomor 1500803, email ke [customer@axa-mandiri.co.id](mailto:customer@axa-mandiri.co.id) atau *live chat* melalui website AXA Mandiri di [www.axa-mandiri.co.id](http://www.axa-mandiri.co.id).

#### Penting:

Financial Advisor/Tenaga Pemasar AXA Mandiri tidak boleh menerima pemberian dalam bentuk apapun dari nasabah. Nasabah dilarang membayar Premi dalam bentuk tunai kepada Financial Advisor/Tenaga Pemasar AXA Mandiri.

#### Customer Care Centre

AXA Tower Lt. GF  
Jl. Prof. Dr. Satrio Kav. 18, Kuningan City  
Jakarta 12940, Indonesia  
Tel: 1500803  
Whatsapp: 081586086801  
Email: [customer@axa-mandiri.co.id](mailto:customer@axa-mandiri.co.id)

#### Head Office

AXA Tower Lt. 9  
Jl. Prof. Dr. Satrio Kav. 18, Kuningan City  
Jakarta 12940, Indonesia  
Tel : +62 21 3005 8888  
Fax : +62 21 3005 8500



[www.axa-mandiri.co.id](http://www.axa-mandiri.co.id)

[@axamandiri](https://www.facebook.com/axamandiri) [@AXA\\_Mandiri](https://www.instagram.com/AXA_Mandiri) [@axamandiri](https://www.linkedin.com/company/axamandiri)